

FORBEREDELSE AF UNDERLAG TIL VILDMARKSBADET

Markering af støttepunkter og kondensafløb

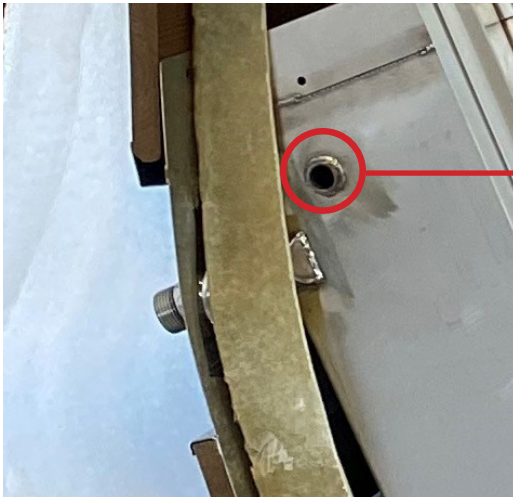

Under selve ovnen i den side hvor afløbshanen sidder er der lidt inde under karet lavet en rustfri kondensafløb fra brændkammeret.

Når man brænder brænde af, opstår der kondensvand fra afbrændingen, det er dette vand vi leder ud via drænet. Så ved en alm. Opvarmning kommer der tit måske 0,5 DL kondensvand og det kan være brunt/ trætjære agtigt.

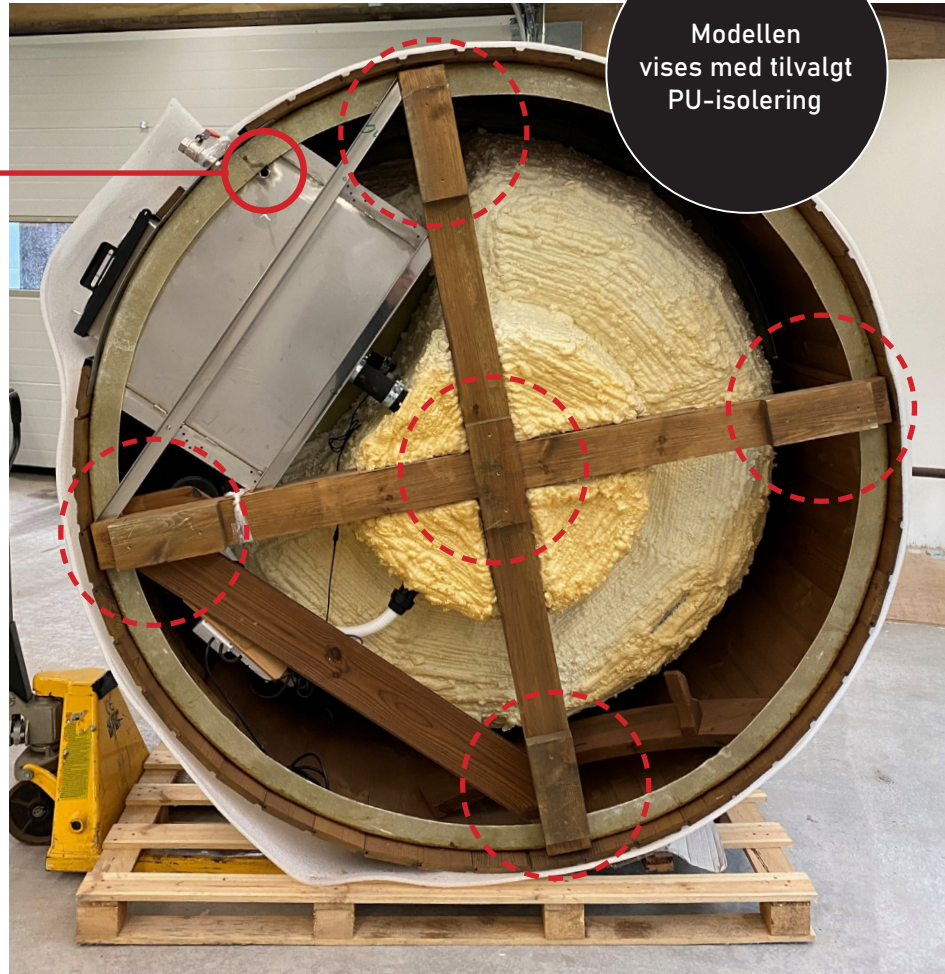

Gratis levering til én adresse i Danmark* dog vil et fragttillæg for transport til ikke-brofaste øer beregnes individuelt.

Der skal være kørefast underlag, såsom asfalt eller fliser.

Er der udfordringer, ret da venligst henvendelse til kontoret eller se mere på:

nords.dk/levering

